

“MEDIEVALGIS”



TOLEDO ESPACIO y TIEMPO

Callejón del Vicario, nº 8



Fig. Callejón del Vicario: numeración adoptada en el texto de 1491 y numeración actual.

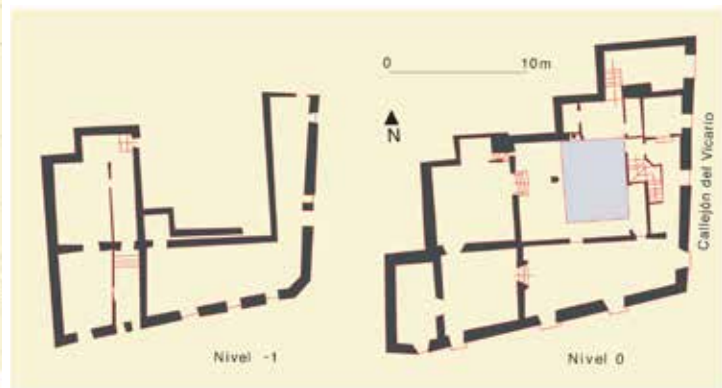

Fig. Callejón del Vicario, nº 8: plano actual. El plano del nivel 0 presenta dos salas de forma cuadrada unidas (quadrats), situadas encima del establo.

CASA Nº 8 DEL CALLEJÓN DEL VICARIO

CASA D-5B Y A-7A

En la segunda mitad del siglo XIII, la catedral era propietaria de una casa dentro del adarve de los Canónigos, situada entre este adarve y otro adarve sin nombre al sur y dos casas del cabildo. En 1297, el arzobispo de Toledo da esta casa al arcediano de Talavera¹.

En el inventario de 1492 la casa del arcediano de Talavera figura como linde de las casas A-7a del adarve de los Canónigos y D-5b del Pozo Amargo.

La identificación de las casas D-5b y A-7a nos lleva a situar la casa en el actual nº 8 del callejón del Vicario y a proponer el plano del sótano y de la planta baja. En esta se conservan dos piezas de forma cuadrada, ricamente decoradas.

¹ Archivo Catedral, I.9. D.1. 3. “Don gonzalo arzobispo de Toledo da a l’arcedianostico de Talavera a Sancho martin que habemos de nuestra mesa en Toledo en el adarve de los canonigos... esta casa son de martin guillerm de uncastillo y tiene por los dos partes casa del cabildo y con dos calle que pasaban que se ha del arcediazgo...”, fecha 10 de mayo era 1329.

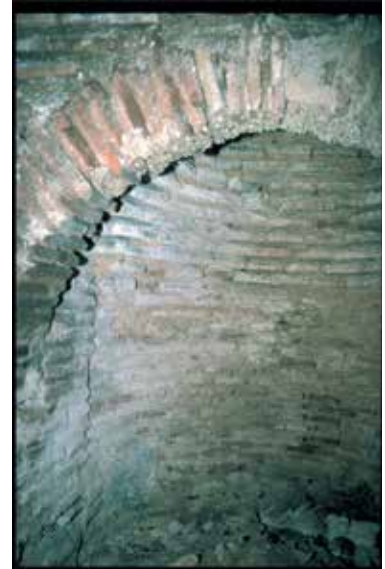

Fig. Callejón del Vicario, nº 8:
A. Techo pintado de una de las quadras de la casa.
B. Ábside en forma de bóveda de cascarón en el sótano.
C. Capitel en el patio.