

“MEDIEVALGIS”

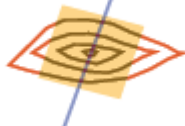

TOLEDO ESPACIO y TIEMPO

Cobertizo del Pozo Amargo, nº 4

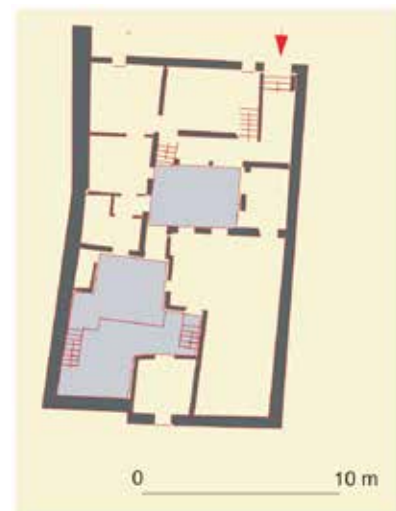
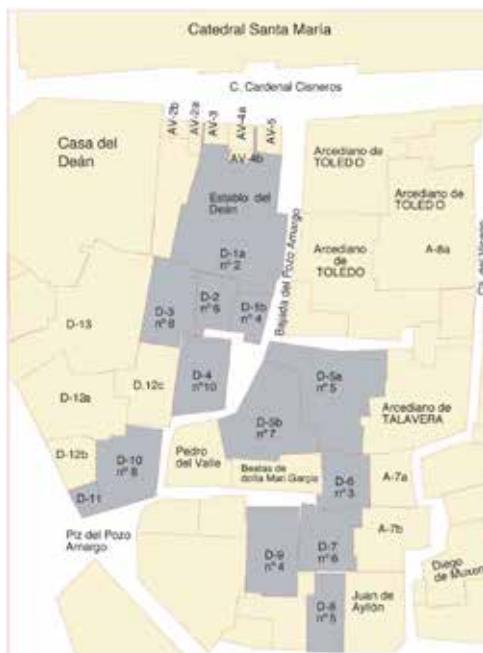

Bajada del Pozo Amargo: numeración adoptada en el texto de 1491 y numeración actual.

Cobertizo del Pozo Amargo, nº 4:

A. Plano actual.

B. Restitución y planimetría de la casa D-9 en el año 1492.

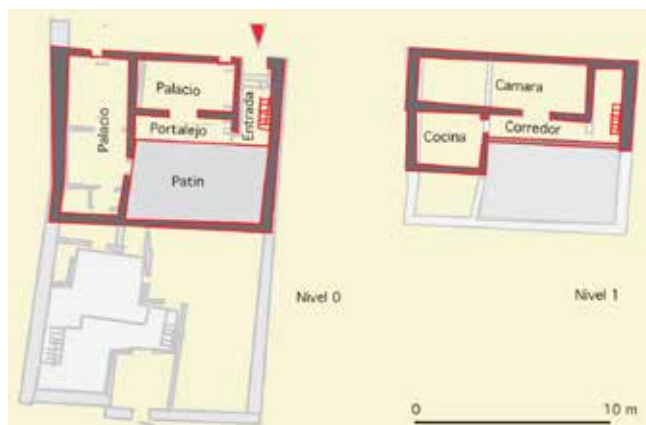

CASA D-9

Situación

En 1492, la casa D-9 se ubicaba en el adarve del Pozo Amargo. Lindaba con unas casas de la catedral y con las de Rodrigo de la Xara¹.

Documentación

En 1457², el cabildo arrienda a Diego González de la Plata la casa D-9, que linda con otra que era propiedad de este mismo en la colación de San Andrés. De la casa D-9 se hace mención

1 706. OF 356 f° 22 r°.

2 OF 1094 f° 75 v°.

en los documentos del cabildo en 1428, 1418, 1417 y 1391. Está situada en un adarve que es denominado de distinta manera a lo largo del tiempo: “*adarue del Pozo Amargo*” en 1391³, “*adarue do mora Juan Martines del Mora notario*” en 1417⁴, “*adarue del Moxico*” en 1428⁵. En 1417, la casa se describe como “*casas pequeñas (que) son al Pozo Amargo*”.

Descripción

La D-9 se presentaba como una casa pequeña [fig. 401] con patio cuyas piezas eran poco profundas. La planta baja constaba de un pequeño portal de 2,84 m por 2,43 m, de dos palacios, uno de 5,27 m por 2 m, el otro de 7,7 m de largo incluyendo la alcoba y de solo 2 m de anchura. El primer piso tenía un corredor de las mismas medidas del portal, una cámara de 2,43 m de ancho adelantada sobre el patio [fig. 402] y una cocina pequeña de 2,43 m por 2 m.

Interpretación

Para identificar esta casa analizamos otras dos pequeñas casas situadas en el adarve del Pozo Amargo. En una de ellas encontramos una pieza que tiene las mismas medidas que el palacio más largo de los que acabamos de citar.



Cobertizo del Pozo Amargo, n° 4: patio

3 OF 932 f° 48 v°.

4 OF 1076 f° 128 r°.

5 OF 1083 f° 168 v°: la casa D-9 está situada en “*el adarue del Moxico*”.