

“MEDIEVALGIS”

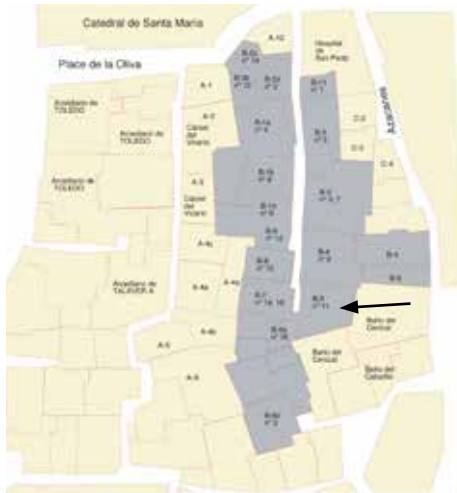

TOLEDO ESPACIO y TIEMPO

Callejón de San Pedro, n° 11



Callejón de Atocha (actual callejón de San Pedro): numeración adoptada en el texto de 1491 y numeración actual.

CASAS B-5

Documentación

En 1454¹, las casas B-4 y B-5 constituían el cuerpo de servicio (B-4) y el cuerpo principal (B-5) de una casa grande que contaba con un gran corral abierto a la calle de los Azacanes. El conjunto pertenecía a Alfonso Fernández de Mena. Los dos cuerpos se separarán e individualizarán en 1473. En 1480, el cabildo arrienda la casa B-4 a Fernando de Trujillo con la condición de “*gastar fasta dos años 10 000 maravedis en las dichas casas*”². En 1492 Fernando de Trujillo tenía todavía la casa B-4.

CASA B-5 (ACTUAL N° 11, CALLEJÓN DE SAN PEDRO)

En 1492, el cabildo arrienda a Teresa de la Somosa la casa B-5 que tenía antes el barbero Fernando Valenciano.

Se llegaba al patio atravesando un pequeño portal de entrada de 2,83 m por 2,43 m. Al lado norte del patio se levantaba un portal de 2,43 m de lado; al poniente, un palacio de 6,88 m por 3,24m; al sur un palacio de 6,48 m por 2,86 m; al este un palacio de 7,29 m por 3,64 m y un retrete de 2,43 m de lado. Bajo los palacios sur y este había un sótano. A las piezas de la planta baja se superponían una cocina al poniente, una cámara al sur, un soberado al este y una cámara y una azotea descubierta encima de los portales.

1 OF 952 f° 3 r°: “*Los dos cuerpos de casas que fueron de Antonio Ferrer de Mena diolas el cabildo perpetuas e por reparacion en veinte tres de agosto de 1464 a don Gonzalo Sanchez capiscol de Toledo...*”.

2 OF 963 f° 2 v°, documento comunicado por J.-P. M.

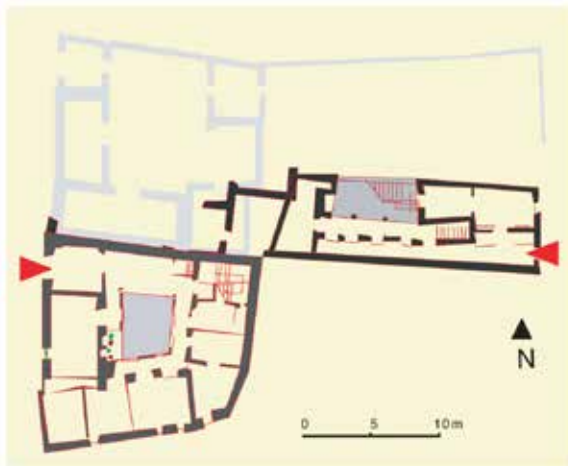

Callejón de San Pedro, nº 11: plano actual



Callejón de San Pedro, nº 11: restitución y planimetría de la casa B-5 en 1492



Callejón de San Pedro, nº 11:
 A. Patio y un nicho de aljibe al fondo.
 B. Sótano con bóveda de medio punto.
 C. Capilla privada con cúpula del siglo XVI, en el ángulo del nivel 1 encima del retrete.